

若年者ものづくり競技大会 持参工具の搬入・搬出について

- ▶ 持参工具の競技会場への搬入方法は、下表1のとおりA～Dとなります。
各運搬方法の詳細については、下表1に記載の各ページを御確認ください。
- ▶ 職種によって受け付けている運搬方法が異なります。
下表2を参照し該当の職種が対応しているか確認してください。
- ▶ 送付された荷物が競技会場に確実に届くよう確認のために必要となりますので、
いずれの搬入・搬出方法の場合についても必ず期日（7月10日（金））までに
様式1「第21回若年者ものづくり競技大会工具取扱書」の送信をお願いします。
- ▶ 送付日時、送付先は別紙1の「職種別持参工具送付先一覧」に示すとおりとして
ください。【厳守】

表1

搬入方法		参照 ページ
A	選手又は付添人が競技会場に手荷物として直接持ち込む。	2
B	選手又は付添人が車で運搬し、搬入口から搬入する。	3
C	大会事務局が指定する運送業者へ事前に送付する。	4-5
D	競技会場に送付した荷物を会場で受け取る。	6-7

表2

職種	搬入方法
メカトロニクス	A,B,D
機械製図（CAD）	A,B,C
旋盤	A,B,D
フライス盤	A,B,D
電子回路組立て	A,B,C
電気工事	A,B,C
木材加工	A,B,C
建築大工	A,B,C
ITネットワークシステム管理	A,B,C
ウェブデザイン	A,B,C
ソフトウェアアプリケーション開発	A,B,C
グラフィックデザイン	A,B,C
ロボットソフト組込み	A,B,C
造園	A,B,C

A【選手又は付添人が競技会場に手荷物として直接持ち込む場合】

この方法で工具を発送できる職種

メカトロニクス、機械製図(CAD)、旋盤、フライス盤、電子回路組立て、電気工事、木材加工、建築大工、ITネットワークシステム管理、ウェブデザイン、ソフトウェアアプリケーション開発、グラフィックデザイン、ロボットソフト組込み、造園

1. 送付の流れ

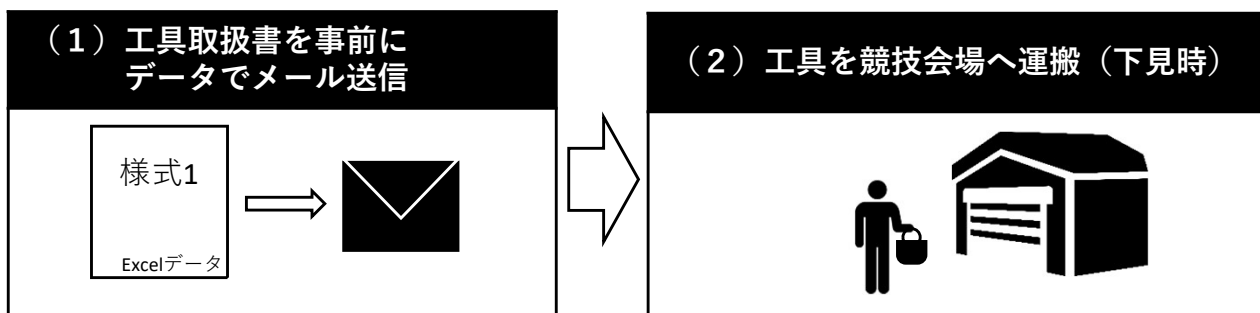

2. 各手順の詳細

(1) 工具取扱書を事前にメール送信

- ① 記入例を参考に、様式1へ必要事項を記入してください。
- ② ファイル名を「様式1_職種名_所属先名_第21回若年者ものづくり競技大会工具取扱書」として、下記「送付締切」までに「メール送信先」宛てに送付してください。

送付締切

7月10日 (金)

メール送信先

jisankougu@javada.or.jp

(2) 工具を競技会場へ運搬 (下見時)

- ① 下見実施日の決められた時間までに必ず会場へ持ち込んでください。(下見の時間については、日程表を御確認ください。)
- ② 重量のある工具を持参する場合は、各自で運べるように工夫して梱包の上、御持参ください。(会場には、貸出可能な台車・フォークリフト等はありません。必要に応じて持参してください。)

B【選手又は付添人が車で運搬し、搬入口から搬入する場合】

この方法で工具を発送できる職種

メカトロニクス、機械製図(CAD)、旋盤、フライス盤、電子回路組立て、電気工事、木材加工、建築大工、ITネットワークシステム管理、ウェブデザイン、ソフトウェアアプリケーション開発、グラフィックデザイン、ロボットソフト組込み、造園

1. 送付の流れ

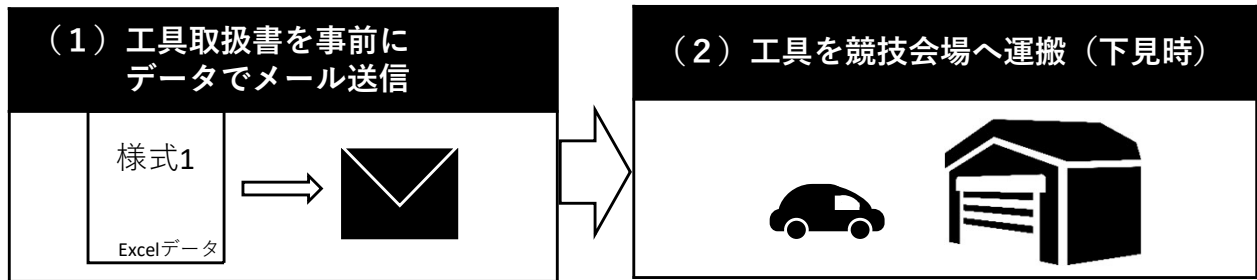

2. 各手順の詳細

(1) 工具取扱書を事前にメール送信

- ① 記入例を参考に、様式1へ必要事項を記入してください。
- ② ファイル名を「様式1_職種名_所属先名_第21回若年者ものづくり競技大会工具取扱書」として、下記「送付締切」までに「メール送信先」宛てに送付してください。

送付締切	7月10日 (金)	メール送信先	jsankougu@javada.or.jp
------	-----------	--------	------------------------

(2) 工具を競技会場へ運搬 (下見時)

- ① 下見実施日の決められた時間までに必ず会場へ持ち込んでください。 (下見の時間については、日程表を御確認ください。)
- ② 車両に積載して持ち込む場合、屋外で積み荷を降ろして台車等により会場内へ搬入しますので、その時間を見込んだ上で計画を立ててください。
- ③ **搬入経路は別紙2のとおり**です。間違えないようにしてください。
- ④ 敷地内では最徐行し、設営関係者等に注意しながら運転してください。
- ⑤ 別紙3の車両証を印刷のうえ、職種名・施設名・ドライバーの電話番号を記入し提示してください。
- ⑥ **荷降ろしが終わりましたら速やかに近隣の有料駐車場への移動をお願いします。**
- ⑦ 重量のある工具を持参する場合は、各自で運べるように工夫して梱包の上、御持参ください。(会場には、貸出可能な台車・フォークリフト等はありません。必要に応じて持参してください。)

C【大会事務局が指定する運送業者へ事前に送付する場合】

この方法で工具を発送できる職種

機械製図(CAD)、電子回路組立て、電気工事、木材加工、建築大工、ITネットワークシステム管理、ウェブデザイン、ソフトウェアアプリケーション開発、グラフィックデザイン、ロボットソフト組込み、造園

1. 送付の流れ

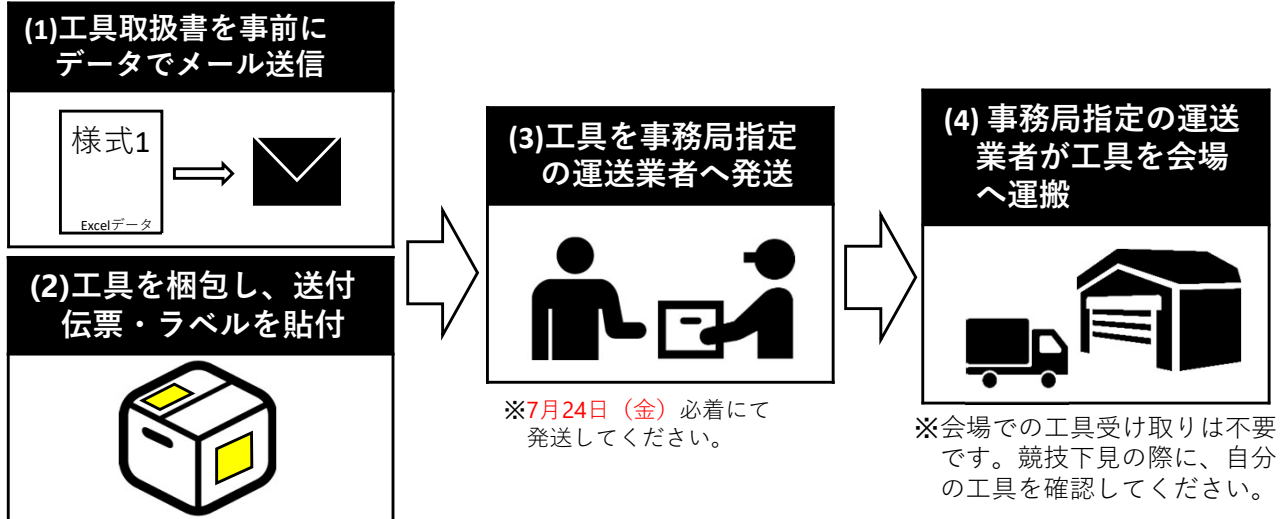

2. 各手順の詳細

(1) 工具取扱書を事前にメール送信

- ① 記入例を参考に、様式1へ必要事項を記入してください。
- ② ファイル名を「様式1_職種名_所属先名_第21回若年者ものづくり競技大会工具取扱書」として、下記「送付締切」までに「メール送信先」宛てに送付してください。

送付締切	7月10日(金)	メール送信先	jisankougu@javada.or.jp
------	----------	--------	-------------------------

(2) 工具を梱包し、送付伝票・ラベルを貼付

・送付する荷物の見えやすいところに、①送付伝票、②ラベルを貼付してください。

①送付伝票 記入例 (使用する運送業者の伝票を使用して下さい)
〒263-0004 千葉県千葉市稲毛区六方町266 トナミ運輸(株) 関東引越センター 第21回若年者ものづくり競技大会 持参工具保管倉庫 行き

②ラベル 記入例 (必ず「第21回若年者ものづくり競技大会」、「職種名」、「所属先」、「所在地」、「連絡先(電話番号)」、「選手名」及び「個口数」を記載して下さい)
第21回若年者ものづくり競技大会 職種名：建築大工 職種 所属先：〇〇(株) 〇〇事業所 所在地：△△県××市◇◇0丁目0番0号 連絡先：000-000-0000 選手名：中央太郎(個数1/2)

※荷物が複数個口となる場合は、必ず全ての荷口に②を貼り付けて下さい。

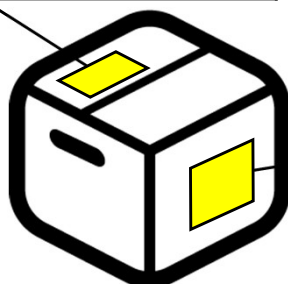

次ページへ続く

C【大会事務局が指定する運送業者へ事前に送付する場合（続き）】

2. 各手順の詳細（続き）

（3）工具を事務局指定の運送業者へ発送

- ・送付伝票及びラベルを貼付した荷物を、下記日程**必着**で発送してください。
（期日が守られない場合、競技会場に搬入できませんのでご注意ください。）

7月24日（金）必着

発送の際の注意事項（必ず守ってください）

- ① 工具の梱包は、破損防止に留意して行ってください。
- ② 運賃は、必ず**元払い（発送人払い）**としてください。
- ③ 送付伝票やラベルは、はがれないようにしっかりと貼り付けてください。
- ④ 持参工具等の荷物を**競技会場に直接送付しないでください**。競技会場に直接送付されても荷物の受け取りができないため、返送させていただくことになります。
- ⑤ 上記日程前の受取も不可となります。指定日**必着**にて御手配ください。

（4）会場に到着した工具の確認

- ・工具は事前に指定の運送業者が職種ごとの持参工具置き場に搬入します。
競技下見の際に、自分の工具を確認してください。
（競技下見の日程については、日程表を御確認ください。）

◆工具送付に関する問い合わせ先◆

この方法で工具を送付する場合の問い合わせは、下記にお願いいたします。

問合せ先

トナミ運輸株式会社（TEL：043-423-6247（担当：宮島様））

D 【競技会場に送付した荷物を会場で受け取る場合】

この方法で工具を発送できる職種

メカトロニクス、旋盤、フライス盤

1. 送付の流れ

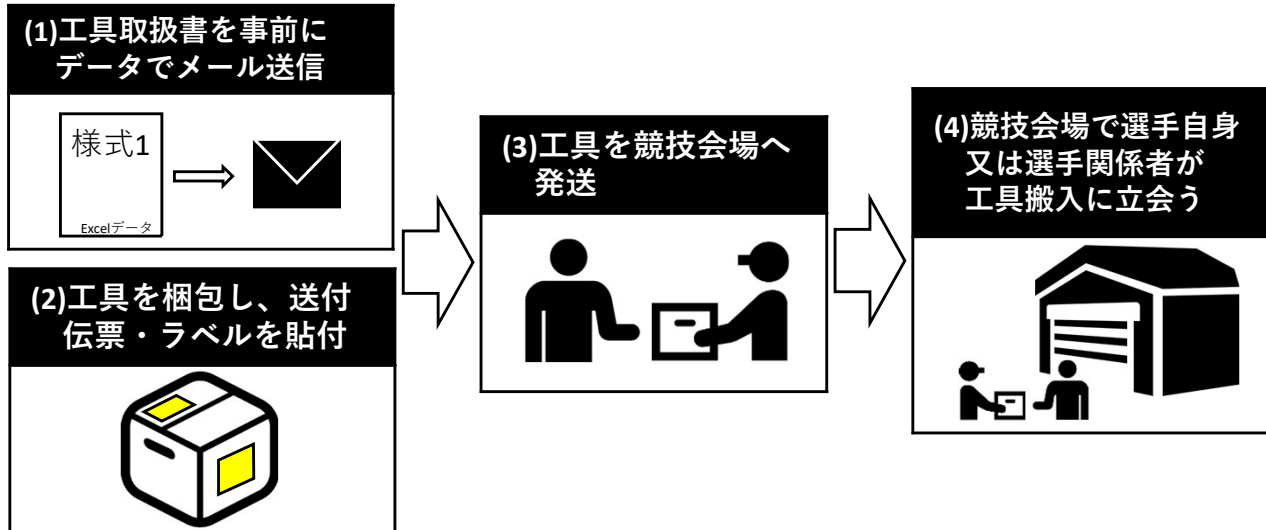

2. 各手順の詳細

(1) 工具取扱書を事前にメール送信

- ① 記入例を参考に、様式1へ必要事項を記入してください。
- ② ファイル名を「様式1_職種名_所属先名_第21回若年者ものづくり競技大会工具取扱書」として、下記「送付締切」までに「メール送信先」宛てに送付してください。

送付締切	7月10日（金）	メール送信先	jisankougu@javada.or.jp
------	----------	--------	-------------------------

(2) 工具を梱包し、送付伝票・ラベルを貼付

・送付する荷物の見えやすいところに、①送付伝票、②ラベルを貼付してください。

①送付伝票 記入例
(使用する運送業者の伝票を使用して下さい)

〒939-8224 富山県富山市友杉1682
富山産業展示館 [テクノホール]
第21回若年者ものづくり競技大会
「メカトロニクス」職種
競技会場持参工具置場行き

②ラベル 記入例

(必ず「第21回若年者ものづくり競技大会」、「職種名」、「所属先」、「所在地」、「連絡先(電話番号)」、「選手名」及び「個口数」を記載して下さい)

★送付伝票が不要な場合でも、ラベルは必ず貼付してください。

第21回若年者ものづくり競技大会
職種名：メカトロニクス 職種
所属先：〇〇(株) 〇〇事業所
所在地：△△県××市◇◇0丁目0番0号
連絡先：000-000-0000
選手名：中央太郎(個数1/2)

※荷物が複数個口となる場合は、必ず全ての荷物に②を貼り付けて下さい。

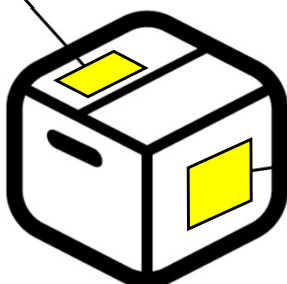

次ページへ続く

D 【競技会場に送付した荷物を会場で受け取る場合（続き）】

2. 各手順の詳細（続き）

（3）工具を競技会場へ発送

- ① 送付伝票及びラベルを貼付した荷物を、指定の持参工具搬入日時着で競技会場宛てに発送してください。
- ② 別途配付する車両証を、印刷のうえ運送業者へ渡してください。
- ③ 『発送の際の注意事項』を必ず守るとともに、『運送業者への伝達事項』を必ず運送業者に伝えてください。

⚠ 発送の際の注意事項（必ず守ってください）

- ① 工具の梱包は、破損防止に留意して行ってください。
- ② 送付伝票やラベルは、はがれないようにしっかりと貼り付けてください。
- ③ **希望搬入日時を工具取扱書の備考欄に記載ください。**
- ④ 持参工具等の荷物は**競技会場に送付し、選手自身又は選手関係者が搬入の立ち合いをしてください。**

⚠ 運送業者への伝達事項（運送業者に必ず伝えてください）

- ① 必ず「配達日時指定扱い」とし**搬入日時については指定日時を厳守**してください。
- ② **搬入経路は別紙2のとおり**です。間違えないようにしてください。
- ③ 敷地内では最徐行し、設営関係者等に注意しながら運転してください。
- ④ 会場には待機できる場所はありません。待機する必要がある場合は、近隣の有料駐車場を使用する等してください。
- ⑤ 別紙3の車両証を印刷のうえ、職種名・施設名・ドライバーの電話番号を記入し提示してください。
- ⑥ 各会場には、台車、フォークリフト等の用意はありません。



（4）競技会場で選手自身又は選手関係者が工具搬入に立会う

- ・送付した荷物については、必ず選手自身又は選手関係者が受け取ってください。
（事務局では受け取りませんので、必ず指定した到着日時に待機してください。）
- ・搬入の順番等については、当日事務局から指示がありますので、必ずその指示に従って搬入作業を行ってください。



【持参工具の返送について】

- ①持参工具の搬出は、原則として搬入時と同様の方法（A～D）で競技終了日に行ってください。
- ②競技会場（競技エリア）から直接宅配便により持参工具等の荷物を返送する場合（C）は、会場で指定する運送業者（トナミ運輸）による着払いでの取扱いのみとなります。
 - ・返送には2週間程度かかる場合があります。
 - ・会場では競技委員の指示に従い、競技委員等から着払伝票を受取り、選手関係者が各自で着払伝票を貼付け、必ず依頼主伝票控えをはがした上で荷物の到着まで保管して下さい。
 - ※伝票は複写式のため、**ボールペンで強く**記入をしてください。
 - ・お急ぎの場合、コンビニエンスストア、宿泊先ホテル、宅配センター等に各自でお持込みください。
- ③宅配便を使用せず、自身で搬出する（B）又は自身で手配した運送業者等を使用して搬出する場合（D）は、必ず事務局の指示に従って搬出作業を行ってください。
- ④自身で手配した運送業者等を使用して搬出する場合、**搬出には必ず選手御本人又は選手関係者が立ち会ってください。**

第21回若年者ものづくり競技大会 工具取扱書

提出期限：令和8年7月10日（金）厳守

※データ入力のうえjisankougu@javada.or.jp宛てにExcelデータにて送信してください。

競技職種名	
-------	--

搬入出時 連絡担当者	都道府県	
	施設名	
	氏名	
	緊急連絡先（携帯番号）	
	E-Mail	

参加選手	氏名	

搬入方法 (職種ごとの選択可能な方法から選択し、空欄に記号を記入してください。)		搬入業者名 (Dを選択の場合のみ)
A	選手又は付添人が競技会場に手荷物として直接持ち込む。	
B	選手又は付添人が車で運搬し、搬入口から搬入する。 ※可能な限り、普通車両による搬入出をご検討ください。	
C	大会事務局が指定する運送業者(トナミ運輸)へ事前に送付する。	
D	競技会場に送付した荷物を会場で受け取る。 ※可能な限り、普通車両による搬入出をご検討ください。	

搬出方法 (職種ごとの選択可能な方法から選択し、空欄に記号を記入してください。)		搬出業者名 (Dを選択の場合のみ)
A	選手又は付添人が競技会場に手荷物として直接持ち出す。	
B	選手又は付添人が車で搬出口から搬出する。 ※可能な限り、普通車両による搬入出をご検討ください。	
C	大会事務局が指定する運送業者(トナミ運輸)で返送する。 ※2週間程度かかる場合があります。	
D	事前に手配した運送業者で競技会場から搬出する。 ※可能な限り、普通車両による搬入出をご検討ください。	

備考	
----	--

※やむを得ず大型車両による搬入出を行う方は、希望時間をお伺いし調整を行わせていただきます。
備考欄に「大型車両(サイズ)手配あり xx/xx xx時搬入 希望、xx/xx xx時搬出 希望」とご記入下さい。

記入例

第21回若年者ものづくり競技大会 工具取扱書

提出期限：令和8年7月10日（金）厳守

※データ入力のうえjisankougu@javada.or.jp宛てにExcelデータにて送信してください。

競技職種名	メカトロニクス
-------	---------

搬入出時 連絡担当者	都道府県	13	東京都
	施設名		〇〇工業高等学校
	氏名		中央 太郎
	緊急連絡先（携帯番号）		000-000-0000
	E-Mail		000000@0000

参加選手	氏名	
	協会花子	職業太郎

搬入方法 (職種ごとの選択可能な方法から選択し、空欄に記号を記入してください。)		搬入業者名 (Dを選択の場合のみ)
A	選手又は付添人が競技会場に手荷物として直接持ち込む。	D 〇〇運輸
B	選手又は付添人が車で運搬し、搬入口から搬入する。 ※可能な限り、普通車両による搬入出をご検討ください。	
C	大会事務局が指定する運送業者（トナミ運輸）へ事前に送付する。	
D	競技会場に送付した荷物を会場で受け取る。 ※可能な限り、普通車両による搬入出をご検討ください。	

搬出方法 (職種ごとの選択可能な方法から選択し、空欄に記号を記入してください。)		搬出業者名 (Dを選択の場合のみ)
A	選手又は付添人が競技会場に手荷物として直接持ち出す。	D 〇〇運輸
B	選手又は付添人が車で搬出口から搬出する。 ※可能な限り、普通車両による搬入出をご検討ください。	
C	大会事務局が指定する運送業者（トナミ運輸）で返送する。 ※2週間程度かかる場合があります。	
D	事前に手配した運送業者で競技会場から搬出する。 ※可能な限り、普通車両による搬入出をご検討ください。	

備考	大型車両(サイズ)手配あり 8/3 10時搬入 希望、8/4 17時搬出 希望
----	---

※やむを得ず大型車両による搬入出を行う方は、希望時間をお伺いし調整を行わせていただきます。
備考欄に「大型車両(サイズ)手配あり xx/xx xx時搬入 希望、xx/xx xx時搬出 希望」とご記入下さい。

◆第21回若年者ものづくり競技大会－職種別持参工具送付先一覧

持参工具の送付については、下表のとおりお願いします。

1. 搬入方法 A, B, C の職種			
(1) 会場に直接持参する(A, B)			
(メカトロニクス、機械製図(CAD)、旋盤、フライス盤、電子回路組立て、電気工事、木材加工、建築大工、ITネットワークシステム管理、ウェブデザイン、ソフトウェアアプリケーション開発、グラフィックデザイン、ロボットソフト組込み、造園)			
競技会場下見時に直接ご持参ください。			
(2) 大会事務局が指定する運送業者へ事前に送付する(C)			
(機械製図(CAD)、電子回路組立て、電気工事、木材加工、建築大工、ITネットワークシステム管理、ウェブデザイン、ソフトウェアアプリケーション開発、グラフィックデザイン、ロボットソフト組込み、造園)			
下表のとおり発送してください。※宛名は『第21回若年者ものづくり競技大会 持参工具保管倉庫』行き』としてください。			
職種名	配達指定日時	工具送付宛先	
上記11職種	7/24(金)必着	〒263-0004	千葉県千葉市稲毛区六方町266 トナミ運輸株式会社 関東引越センター

2. 搬入方法 D の職種			
(メカトロニクス、旋盤、フライス盤)			
・協会で指定した日時に搬入・搬出を行う(D)			
●搬入日時・送付宛先について			
下表のとおりとしてください。※宛名は『第21回若年者ものづくり競技大会 競技会場持参工具置場 行き』としてください。			
	職種名	搬入日時	工具送付宛先
1	メカトロニクス	8/1(土) 10:00～12:00	〒939-8224 富山県富山市友杉1682 富山産業技術館 [テクノホール]
3	旋盤(Aグループ)	7/30(木) 10:00～12:00	〒933-0982 富山県高岡市八ヶ55 富山職業能力開発促進センター [ポリテクセンター富山]
	旋盤(Bグループ)	7/31(金) 10:00～12:00	
	旋盤(Cグループ)	8/1(土) 10:00～12:00	
4	フライス盤(Aグループ)	7/29(水) 10:00～12:00	
	フライス盤(Bグループ)	7/30(木) 10:00～12:00	
	フライス盤(Cグループ)	7/31(金) 10:00～12:00	
	フライス盤(Dグループ)	8/1(土) 10:00～12:00	

富山産業展示館 [テクノホール] 搬入・搬出経路

※注意 警備員の指示に従って搬入・搬出を行ってください。

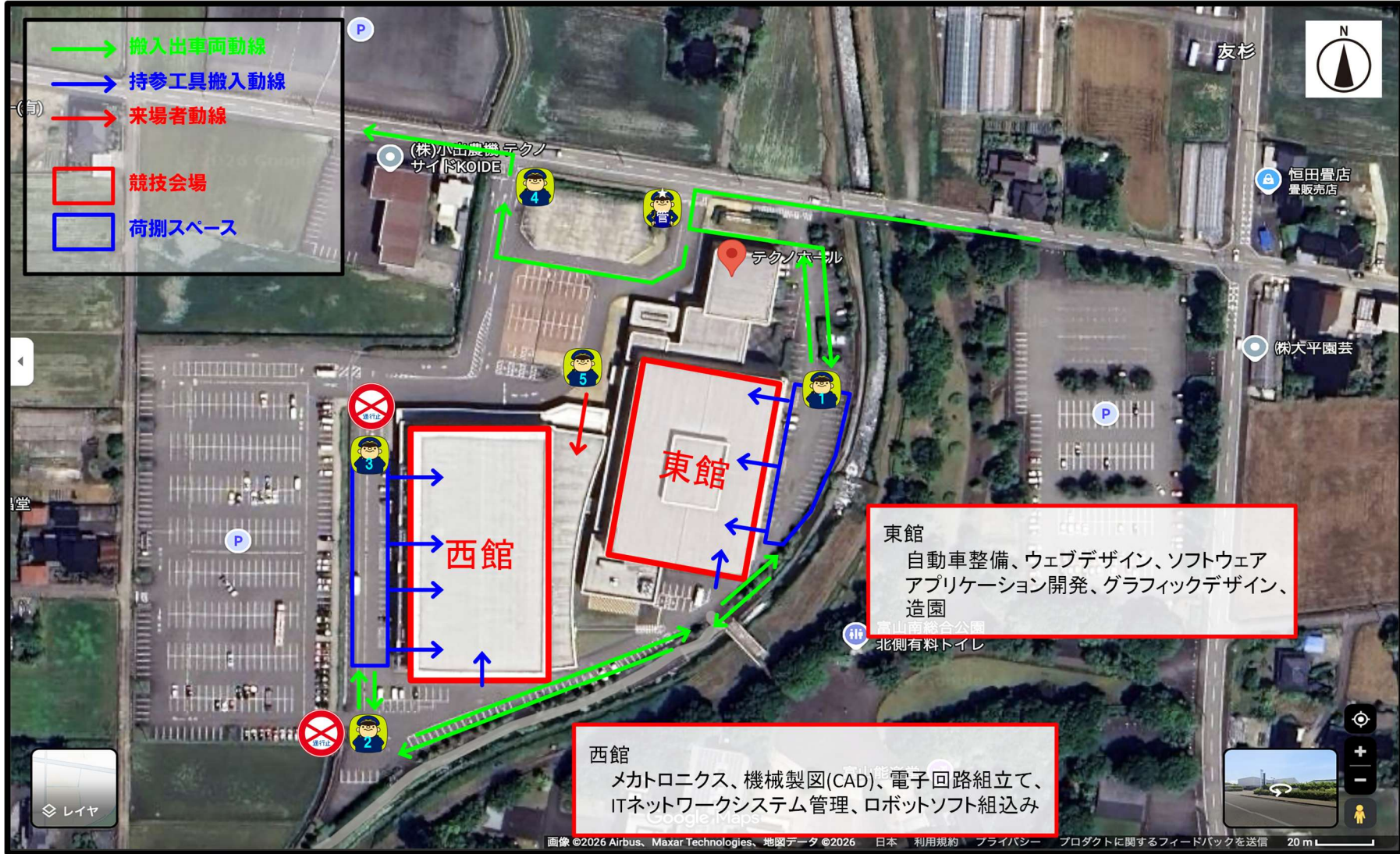

富山県産業創造センター〔高岡テクノドーム〕 搬入・搬出経路

※注意 警備員の指示に従って搬入・搬出を行ってください。

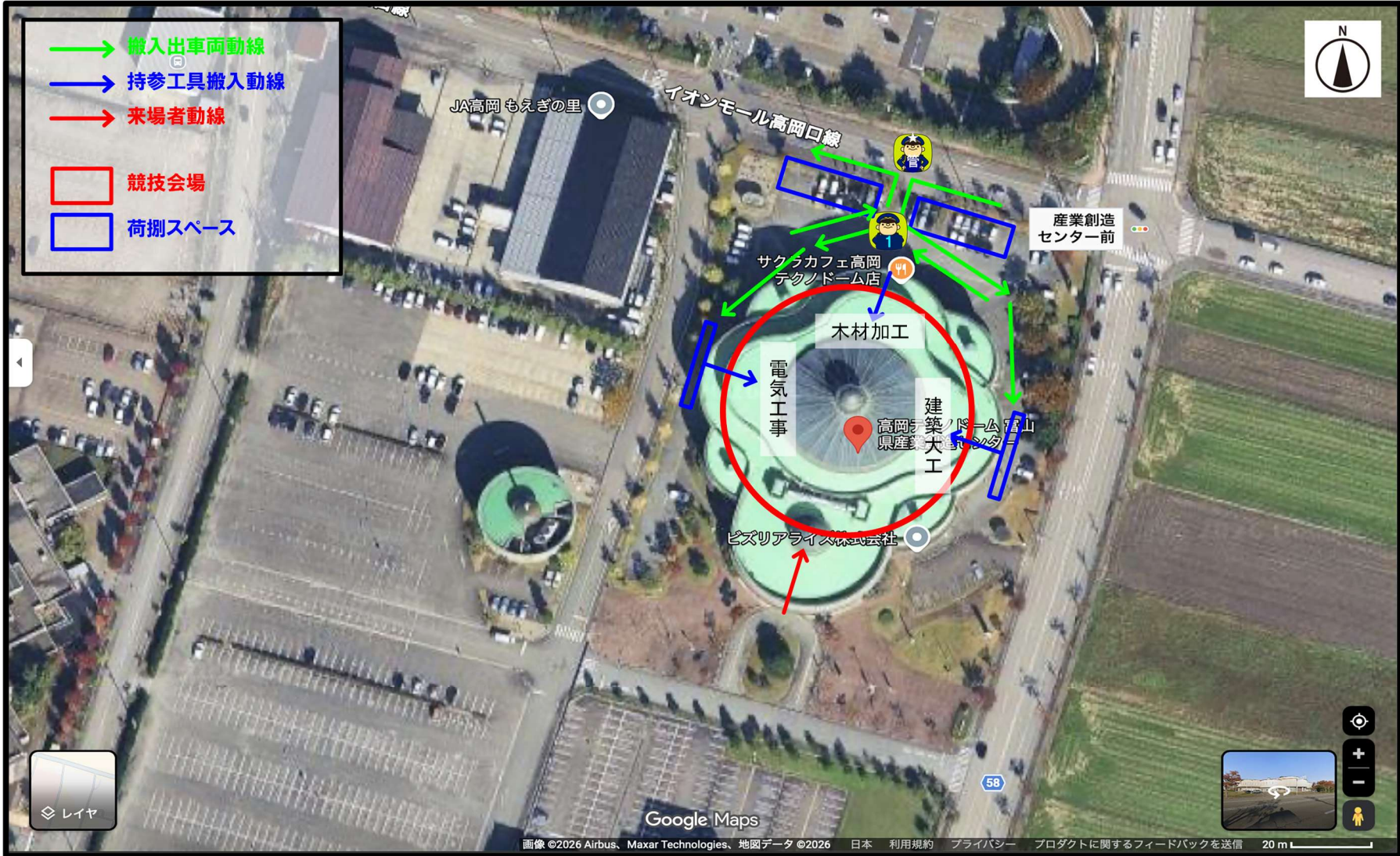

富山職業能力開発促進センター [ポリテクセンター富山] 搬入・搬出経路

※注意 警備員の指示に従って搬入・搬出を行ってください。

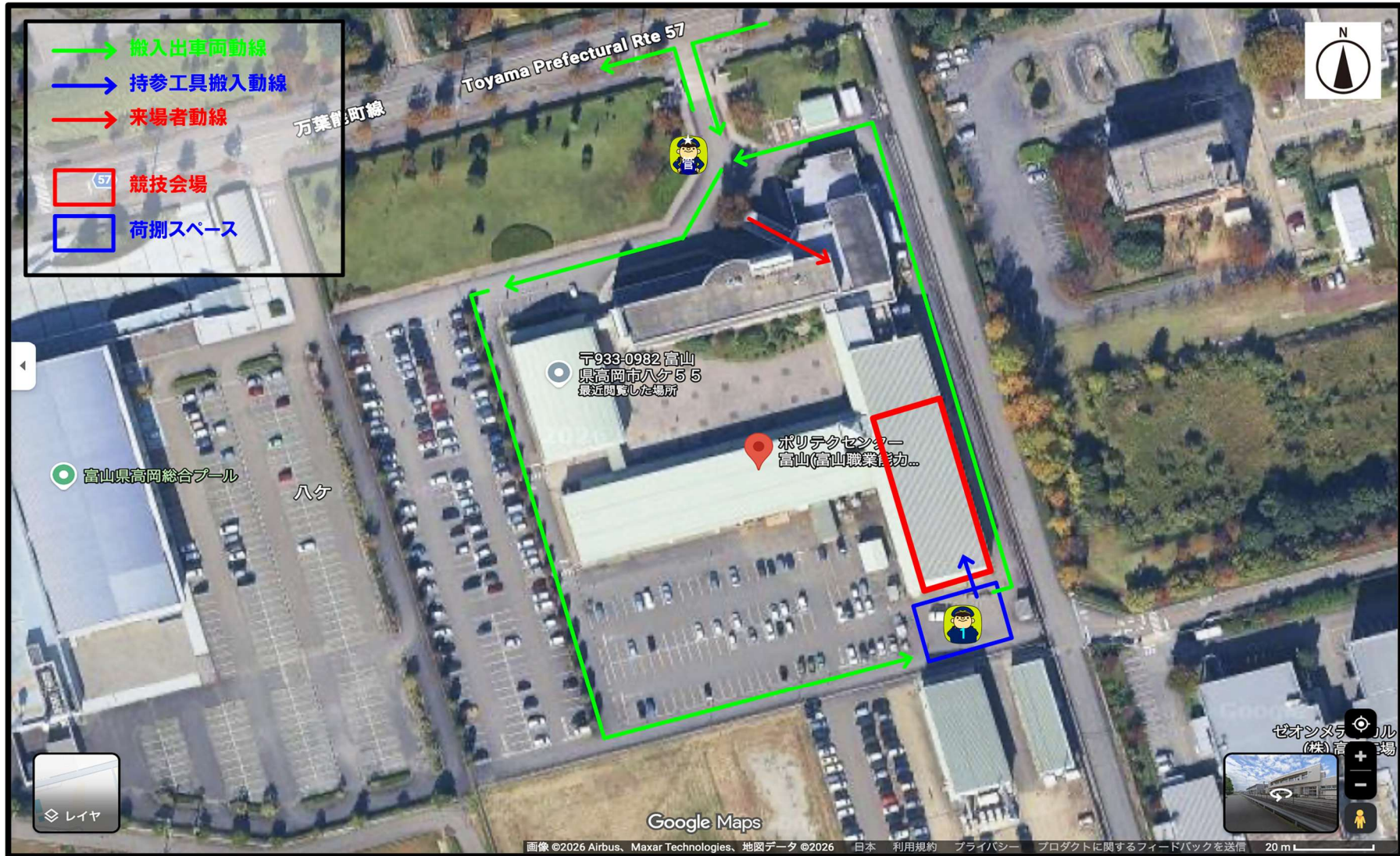

若

第21回若年者ものづくり競技大会

搬入出 車両証

職種名:	
施設名:	
ドライバー 携帯番号:	

※搬入出エリアの駐車はできません。

※警備員に本車両証を提示し、指示に従ってください。

※太字で視認性を良く記入し、ダッシュボードなど車外から確認出来る場所に提示してください。

※車両の移動をお願いする場合がございますので、携帯電話番号を必ず明記してください。

発行者:中央職業能力開発協会